PGT

Piano di Governo del Territorio

ASSESSORATO ALL'URBANISTICA, EDILIZIA PRIVATA E AGRICOLTURA

Area Territorio
Direzione Centrale Sviluppo del Territorio
Settore Pianificazione Urbanistica Generale
Servizio Pianificazione Generale

Elaborato modificato a seguito della Determina Dirigenziale 47/2015 avente come oggetto gli atti ricognitivi di cui all'art. 37 comma 1 delle Norme di Attuazione del Piano delle Regole del PGT

Elaborato modificato a seguito della Determina Dirigenziale 48/2014 avente come oggetto il Secondo Aggiornamento Generale del Piano dei Servizi

Elaborato modificato a seguito di Determina Dirigenziale 39/2014 avente come oggetto criteri per la ricognizione delle "Zone A di Recupero" e delle "Zone B di Recupero" e Determina Dirigenziale 43/2014 avente come oggetto: la ricognizione delle "Zone A di Recupero" e delle "Zone B di Recupero" del PRG del 1980 e relative Varianti in attuazione dell'art. 34 delle Norme di Attuazione del Piano delle Regole del PGT

Elaborato modificato a seguito della Determina Dirigenziale 44/2013 avente come oggetto il Primo Aggiornamento Generale del Piano dei Servizi

TAVOLA N.: S.02/3B

CODICE ARCHIVIO: 30100 / 037 / APR/115/15

STESURA ORIGINALE: Ottobre 2015

DATA: Dicembre 2014

Piano dei Servizi

Il sistema del verde urbano, delle infrastrutture per la mobilità e dell'ERS

Sindaco	Assessore	Segretario Generale	Direttore Generale
Giuliano Pisapia	Alessandro Balducci	Antonella Petrocelli	Giuseppe Tomarchio
Vice Direttore Generale	**Direttore Centrale**	**Direttore Settore**	**Responsabile Servizio**
Paolo Simonetti	Giuseppina Sordi	Simona Collaini	Marino Bottini

Quadrante: Sud Est 3B — Scala: 1 : 5.000

Adozione: Delibera n. 25 Seduta Consiliare del 13-07-2010 terminata il 14-07-2010

Approvazione: Delibera n. 16 Seduta Consiliare del 22-05-2012

Pubblicazione: BURL Serie Avvisi e Concorsi n. 47 del 21-11-2012

UFFICIO DI PIANO: Settore Pianificazione Generale / Gianluca Palmarin, Chiara Paoletto, Guya Elisabetta Rosso, Romano Bottacchiari, Riccardo Milano, Fabiana Natalini, Giuseppe Braga, Marianna Stano (segreteria), Antonella Ceminnati (PUCGS); AMAT: Paolo Riganti / Responsabile Area Territorio, Pietro Gangioni, Brigida Arienti, Saverio Cutrupi, Pietro Guermandi, Marco Piaboni, Matteo Rovera, Dario Skalzanini, Matteo Spinazzola, Luana Testa.
SERVIZIO DI SUPPORTO GIURIDICO AMMINISTRATIVO E TECNICO: Maurizio Fabbrica / Responsabile Servizio, Fabiola Frontini, Giovanna Villa. SERVIZIO GESTIONE PIANIFICAZIONE GENERALE: Fabio Vitiello / Responsabile Servizio, Cristina Fumeno, Cristina Silvestre. SEGRETERIA DIREZIONE SETTORE PIANIFICAZIONE URBANISTICA GENERALE: Giuseppina Sammarkice, Lorella Pola, Maria Puglia. DIRIGENTI DC SVILUPPO DEL TERRITORIO: Walter Bertolazzi, Pino Bellinetti, Marina Lampugnani, Marco Porta, Giancarlo Tancredi, Paola Vigano, Franco Zinna. SEGRETERIA GENERALE: Mariangela Zaccaria, Carlo Lopedote, Luciano Ossani, Maria Teresa D'Angelo. AVVOCATURA COMUNALE: Maria Rita Surano, Antonello Mandarano. CENTRO STUDI PIM: Franco Sacchi / Direttore, Dario Corvi, Pietro Lembi, Piero Robbe, Paola Pozzi. CONSULTA TECNICO SCIENTIFICA: Andrea Arcidiacono, Maria Bonini, Matteo Bolocan Goldstein, Giovanni Dapir, Paolo Galuzzi, Antonio Longo, Stefano Pareglio, Laura Pogliani, Pier Giorgio Villa. COMPONENTE GEOLOGICA, IDROGEOLOGICA E SISMICA (consulenza): Politecnico di Milano Dipartimento di Ingegneria Idraulica, Ambientale, Infrastrutture Viarie, Rilevamento (DIIAR) / Laura Scesi, Vincenzo Francani, Luca Alberti, Gabriele Bardazza, Luca Cambiaghi. SETTORE PIANIFICAZIONE URBANISTICA GENERALE (Contributi): Fiorella La Sala, Luigi Morlen, Giuseppe Redaelli. DIREZIONE CENTRALE SVILUPPO DEL TERRITORIO (Contributi altri Settori): Gabriella Barbero, Michela Brambati, Gaizka Brusamolino, Elena Campo, Gabriella Cerlelli, Giovanni Guerra, Cristina Guizzetti, Luca La Rosa, Rosa Rendina, Giuseppe Motta, Maurizio Boldrini, Roberto Tagliabue, Pietro De Nicolò, Massimo Valente, Sebastiano Magliulo, Ernesto Matrichecchia, Carlo Opizzi, Domenico Ruffa, Antonietta Russo. AMAT (Altre collaborazioni): Patricia Enriquez, Carmen Salvaggio.

Verde urbano, infrastrutture per la mobilità ed edilizia residenziale sociale

Verde urbano

- Verde urbano esistente
- Aree per il verde urbano di nuova previsione (pertinenze indirette)

Infrastrutture per la mobilità e il trasporto pubblico

- Infrastrutture viarie esistenti
- Spazi per la sosta
  - P Parcheggi a raso e multipiano
  - P+P Parcheggi a raso e sotterranei
  - P Parcheggi sotterranei
- Aree per la mobilità stradale di nuova previsione (pertinenze indirette)
- Aree per la mobilità stradale di nuova previsione poste all'interno di ambiti disciplinati da provvedimenti in itinere o dal Documento di Piano o ricadenti su infrastrutture viarie esistenti
- Aree per i depositi dei trasporti metropolitani di nuova previsione (pertinenze indirette)
- Infrastrutture ferroviarie esistenti
- Infrastrutture aeroportuali esistenti

Edilizia residenziale sociale

- Aree per l'edilizia residenziale sociale di nuova previsione (pertinenza indiretta)

Le aree a verde urbano e le aree a infrastrutture per la mobilità e il trasporto pubblico ricomprese all'interno degli "Ambiti di norma transitoria e finali", ai sensi del Titolo V Capo I delle Norme di attuazione del Piano delle Regole, sono soggette allo specifico regime normativo così come previsto dai provvedimenti approvati e adottati dai rispettivi organi competenti.
In particolare le suddette aree ricompese all'interno degli Ambiti di Trasformazione Urbana (ATU) sono soggette alla specifica disciplina, ai sensi dell'art. 8 comma 1 delle Norme di attuazione del Documento di Piano.

Accessibilità e trasporto pubblico

Trasporto pubblico

In esercizio — In programmazione — In progetto

- Stazioni ferroviarie
- Rete ferroviaria
- Stazioni MM
- Linee MM
- Stazioni linee di forza
- Linee di forza
- Rete metrotranvie

Trasporto individuale

In esercizio — In programmazione — In progetto

- Autostrada
- Strada urbana di scorrimento
- Strada interquartiere
- Strada urbana di quartiere
- Strada locale interzonale

Rete ciclabile

In esercizio — In progetto

- Rete ciclabile comunale
- Raggi Verdi
- Filo Rosso
- Pista ciclabile provinciale Opera-Rogoredo
- 'Greenway' regionale Adda-Ticino

Aree sottoposte alla normativa dei Parchi Regionali

- Parco Nord Milano
- Parco Agricolo Sud Milano
  - Territori agricoli di cintura metropolitana (Art. 25, NTA PTC)
  - Territori agricoli e verde di cintura urbana - ambito dei piani di cintura urbana (Art. 26, NTA PTC)
  - Territori di collegamento tra città e campagna - fruizione (Art. 27, NTA PTC)

Altri elementi

- Ambiti interessati da provvedimenti in itinere approvati e adottati (PdR - Art. 31)

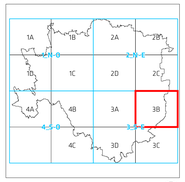

0 50 100 200 300 400 500 m

scala 1 : 5.000
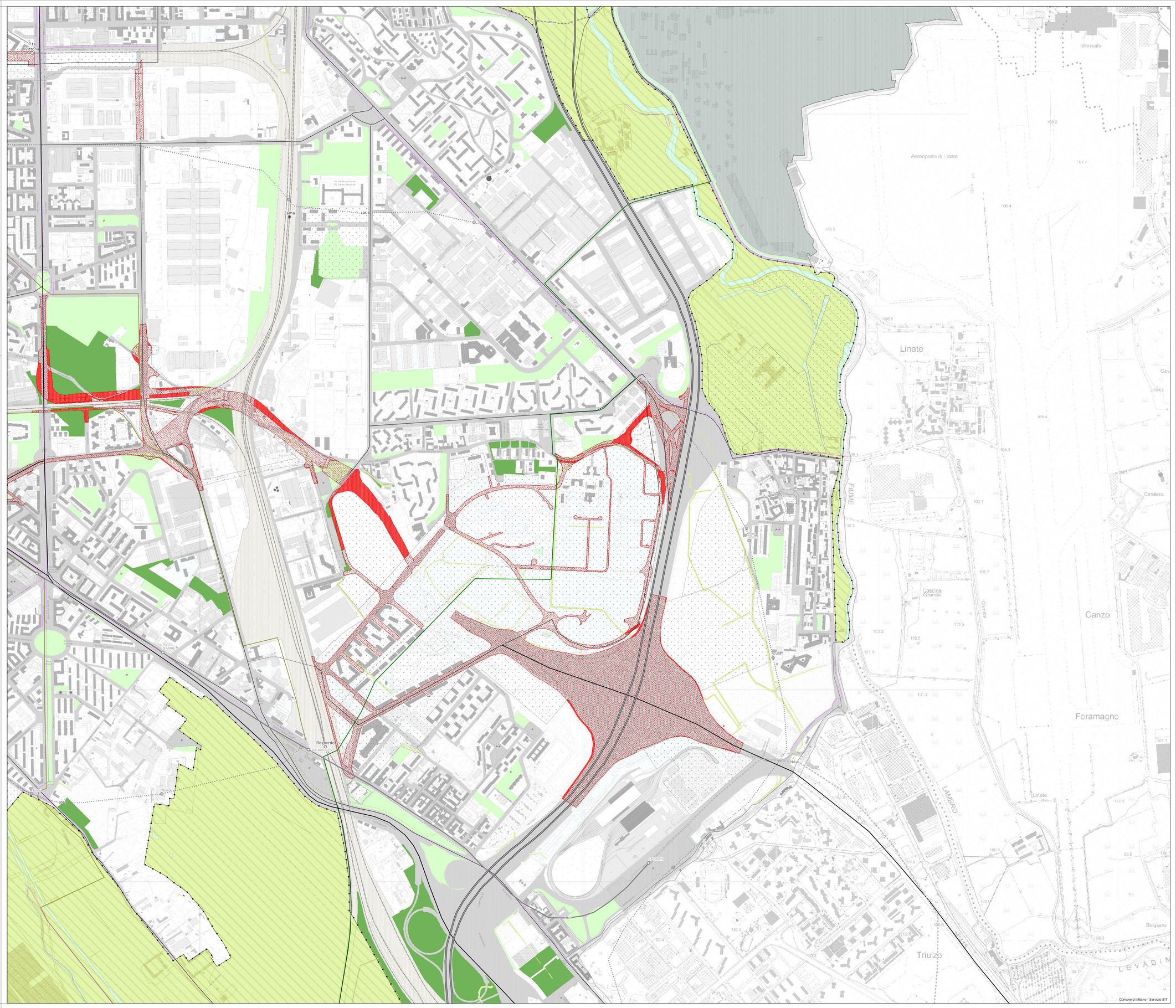
I contenuti della legenda sono riferiti alla totalità delle informazioni tematiche presenti sul territorio comunale.
Pertanto si precisa che alcune voci poste in legenda potrebbero non comparire nel presente quadrante.